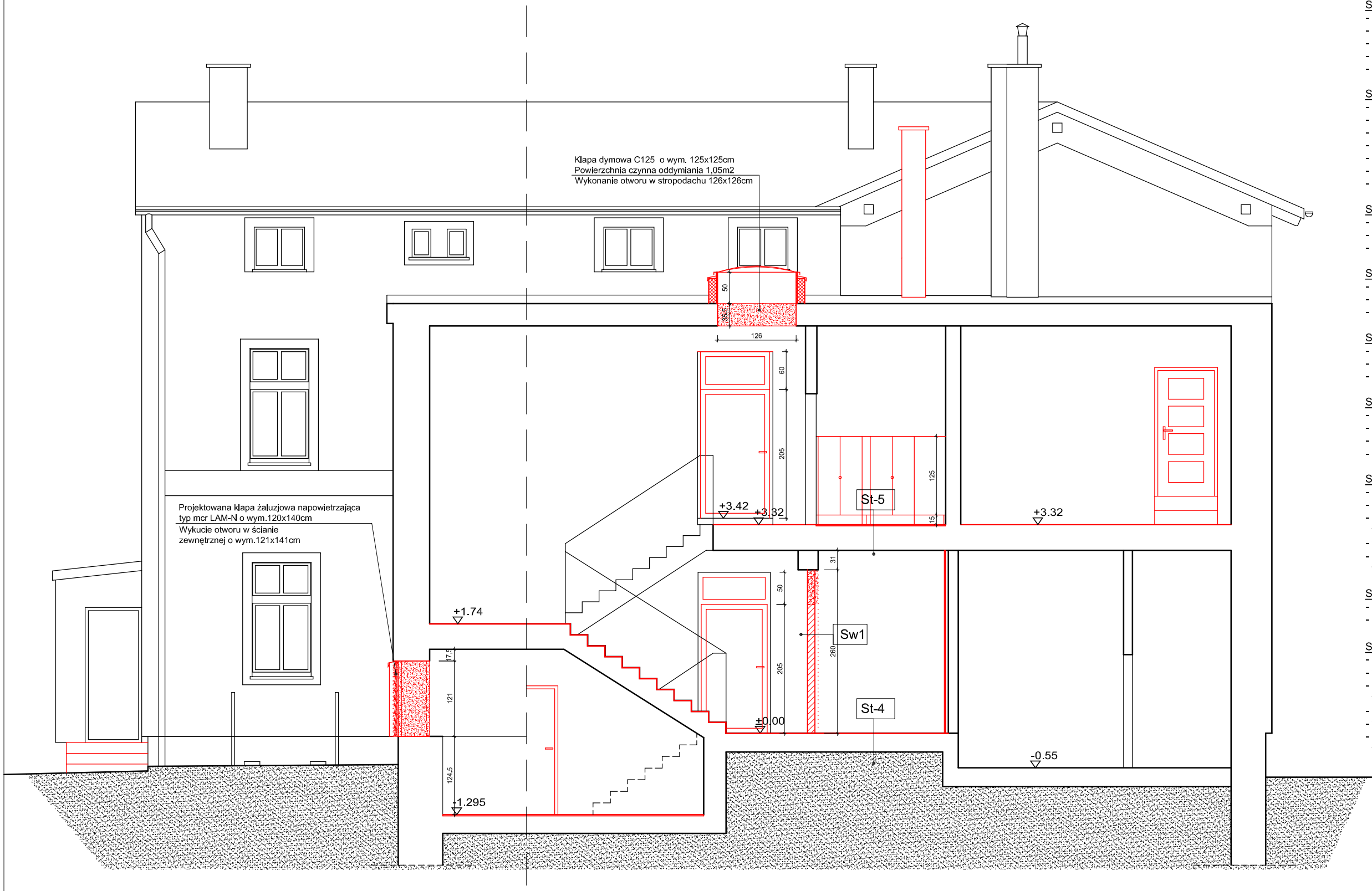

PRZEKRÓJ A-A 1:75

WARSTWY STROPÓW:

St-0 PODŁOGA PIWNICY

- wylewka betonowa	10cm
- folia PE klejona na zakład	-
- piasek zagęszczony	20cm
- grunt rodzimy	-

St-1 STROP (nad piwnicą)

- wykładzina PCV	0,2cm
- zaprawa samopoziomująca wzmocniona włóknami	0,3cm
- strop masywny isniejący	
- styropian twardy na klej i kołki	10cm
- tynk cokołowy zewnętrzny	0,5cm

St-2 STROP (nad piwnicą)

- wykładzina PCV	0,2cm
- zaprawa samopoziomująca wzmocniona włóknami	0,3cm
- wylewka betonowa	4,5cm
- folia PE	-
- strop masywny isniejący	
- styropian twardy na klej i kołki	10cm
- tynk cokołowy zewnętrzny	0,5cm

St-3 STROP (przedsionek)

- gres antypoślizgowy na klej mrozoodporny	1,5cm
- wylewka betonowa	3,5cm
- strop isniejący	

St-4 STROP (część niepodpiwniczona)

- wykładzina PCV	0,2cm
- zaprawa samopoziomująca wzmocniona włóknami	0,3cm
- strop masywny isniejący	

St-5 STROP (pomieszczenia WC)

- terakota na klej wodoodporny	1,0cm
- izolacja wodochronna (folia w płynie)	-
- strop masywny isniejący	

St-6 STROP (nad parterem)

- wykładzina PCV	0,2cm
- płyta OSB FS-B	2,2cm
- legary istniejące zaimpregnowane do stopnia NRO	
- strop masywny isniejący	

St-7 STROP (nad piętrem)-REI 60

- wykładzina PCV	0,2cm
- płyta OSB FS-B	2,2cm
- istn. belki stropowe zaimpregnowane do stopnia NRO/ wełna mieneralna w przestrzeniach między belkami	20cm
- warstwy stropu istniejącego	
- sufit podwieszony na ruszcie stal. z płyt GKF EI 60 wg. rozwiązań systemowych	2x1.25+5cm

St-8 STROP (nad piętrem-strych)

- wykładzina PCV	0,2cm
- warstwy stropu istniejącego	

St-9 STROP (nad piętrem-strych)

- płyta OSB FS-B	2,2cm
- wiatroizolacja-membrana wysokoparoprzepuszczalna	-
- istn. belki stropowe zaimpregnowane do stopnia NRO/ wełna mieneralna w przestrzeniach między belkami	20cm
- folia PE paroizolacyjna	-
- warstwy stropu istniejącego	
- sufit podwieszony na ruszcie stal. z płyt GKF REI 60 wg. rozwiązań systemowych	2x1.25+5cm

JEDNOSTKA PROJEKTOWA: PRACOWNIA PROJEKTOWA **ARCHITEKT TOMASZ KURIAŃSKI** ul. JANICKIEGO 8/9, SZCZECIN 71-270, tel. 0502 541 573 — ATK PRACOWNIA PROJEKTOWA

BRANŻA:	ARCHITEKTURA
FAZA:	PROJEKT BUDOWLANO-WYKONAWCZY
TEMAT:	**PRZEBUDOWA BUDYNKU SZKOŁY PODSTAWOWEJ W MIERZYNIE Z PRZEZNACZENIEM NA PUNKT PRZEDSZKOLNY**
INWESTOR:	Gmina Dobra ul. Szczecińska 16A, 72-003 Dobra
LOKALIZACJA:	Mierzyn, ul.Welecka 30, Dz. Nr 227, Obr. Mierzyn 2
AUTOR / PROJEKTANT:	mgr inż. arch. TOMASZ KURIAŃSKI upr. proj. 2/Sz/2002 — PODPIS:
SPRAWDZAJĄCY:	mgr inż. arch. HANNA FALIŃSKA upr. proj. 1/Sz/2001 — PODPIS:
TYTUŁ RYSUNKU:	**PRZEKRÓJ A-A** — NR RYS.: **A/06**
DATA: STYCZEŃ 2014 r.	SKALA: 1:75

PRAWA AUTORSKIE ZASTRZEŻONE
Zgodnie z art.1 i kolejnymi Ustawy o Prawie Autorskim i Prawach Pokrewnych z dn. 4.02.1994r. (DU. nr24, poz. 83 z 23.02.1994)