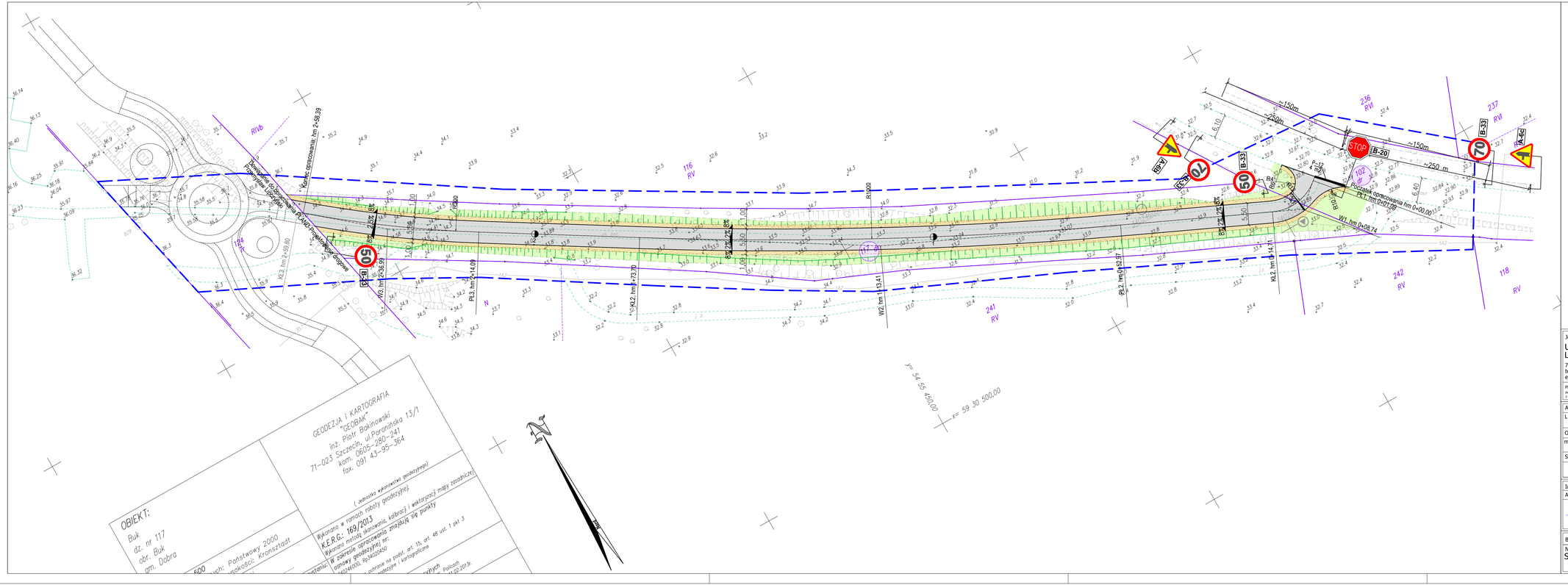

Legenda

- granice działek
- działki objęte opracowaniem
- działki sąsiadujące
- jezdnia - warstwa ścieralna z betonu asfaltowego AC11S -gr. 5 cm
- pobocza gruntowe z kruszywa łamanego stab.mech. #0/16 mm - gr. 10 cm
- obsianie trawą na ziemi urodzajnej - gr. 5 cm
- opornik betonowy 12x25 cm wtopiony
- spadki poprzeczne projektowane
- wymiary
- oznakowanie pionowe projektowane
- oznakowanie poziome projektowane

Jednostka projektowa:

USŁUGI PROJEKTOWE I NADZÓR
LUCYNA KACZYŃSKA

71-051 Szczecin, ul. Zabuża/ska 53a
tel./fax. +48 91 483 51 34 ;
e-mail: upin12@gmail.com

PRAWA AUTORSKIE ZASTRZEŻONE/COPYRIGHTS RESERVED

Przedmiotowy projekt architektoniczny jest chroniony prawem autorskim zgodnie z art. 1 i nast. Ustawy o Prawie Autorskim i Prawach Pokrewnych z dn. 4 lutego 1994 r. (DzU. Nr 24 poz.83 z 22.02.95r)

Autor projektu:	Zakres i nr uprawnień	Podpis
Lucyna KACZYŃSKA	upr. konstrukcyjno - inżynieryjne w zakresie dróg b/o nr 162/Sz/78	
Opracował:		Podpis
mgr inż.Marcin Przybysz		
Sprawdził:		Podpis

Inwestor:	Gmina Dobra
Adres:	ul. Szczecińska 16a, 72-003 Dobra

Tytuł:
"Przebudowa pasa drogowego działki nr 117 dr. obr. Buk, wraz z przebudową skrzyżowania z drogą powiatową 06072 Szczecin - Dobieszczyn (dz. nr 102 dr. obr. Buk), Gmina Dobra, powiat policki."

Branża: DROGOWA	Faza: Organizacja ruchu		
Nazwa rysunku: STAŁA ORGANIZACJA RUCHU		Skala: 1:500	Data: 29.04.2013
		Nr rys: 2	