

CHARAKTERYSTYCZNE PUNKTY TYCZENIA

OS

| Nr | X | Y |
|----|--------------|--------------|
| 1 | 5455561.7147 | 5930508.2763 |
| 2 | 5455548.1148 | 5930505.7427 |
| 3 | 5455513.2759 | 5930521.5447 |
| 4 | 5455470.9214 | 5930541.9696 |
| 5 | 5455406.6014 | 5930577.9222 |
| 6 | 5455372.1006 | 5930598.9131 |
| 7 | 5455357.2052 | 5930608.5745 |
| 8 | 5455334.9980 | 5930625.5549 |

KRAWEDZIE

| Nr | X | Y |
|----|--------------|--------------|
| 9 | 5455555.9486 | 5930514.8643 |
| 10 | 5455557.2288 | 5930512.4196 |
| 11 | 5455553.5683 | 5930507.4344 |
| 12 | 5455549.2508 | 5930508.2471 |
| 13 | 5455568.0136 | 5930501.6604 |
| 14 | 5455558.4363 | 5930502.9312 |
| 15 | 5455546.9789 | 5930503.2382 |
| 16 | 5455514.4118 | 5930524.0491 |
| 17 | 5455408.0307 | 5930580.2716 |
| 18 | 5455512.1399 | 5930519.0403 |
| 19 | 5455405.1721 | 5930575.5728 |
| 20 | 5455373.5313 | 5930601.2600 |
| 21 | 5455370.6727 | 5930596.5612 |
| 22 | 5455335.0807 | 5930629.0770 |
| 23 | 5455337.0648 | 5930620.2781 |
| 24 | 5455535.7670 | 5930514.3630 |
| 25 | 5455496.8602 | 5930532.2164 |
| 26 | 5455462.9797 | 5930549.1815 |
| 27 | 5455439.1765 | 5930562.0868 |
| 28 | 5455533.8840 | 5930509.1778 |
| 29 | 5455494.6127 | 5930527.1948 |
| 30 | 5455460.3613 | 5930544.3442 |
| 31 | 5455436.2500 | 5930557.4219 |
| 32 | 5455388.7818 | 5930591.9820 |
| 33 | 5455386.9893 | 5930586.6346 |
| 34 | 5455354.9796 | 5930613.5198 |
| 35 | 5455345.8067 | 5930613.4346 |

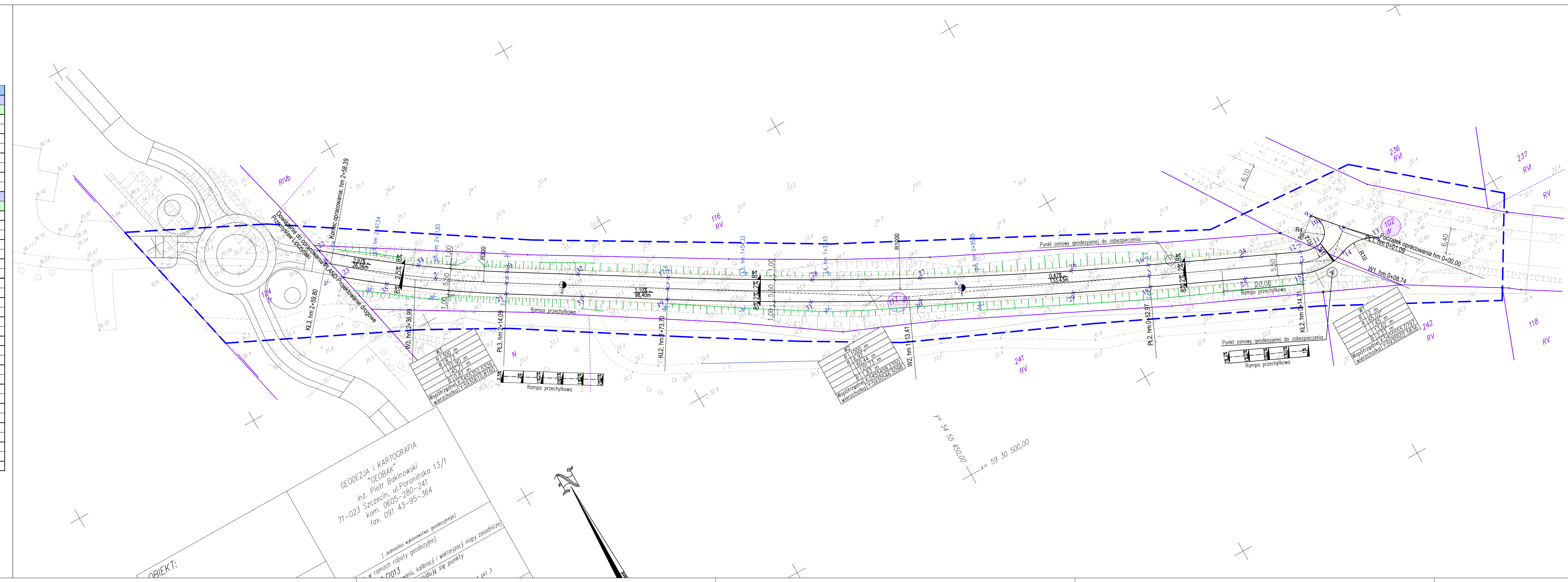

- Legenda**
- granice działek
 - działki objęte opracowaniem
 - działki sąsiadujące
 - opornik betonowy 12x25 cm wtopiony
 - spadki poprzeczne projektowane
 - wymiary
 - spadki podłużne projektowane
 - przekroje poprzeczne
 - punkty tyczenia

Jednostka projektowa:
USŁUGI PROJEKTOWE I NADZÓR
LUCYNA KACZYŃSKA
 71-051 Szczecin, ul. Zabuzajska 53a
 tel./fax. +48 91 483 51 34 ;
 e-mail: upin12@gmail.com

PRAWA AUTORSKIE ZASTRZEŻONE/COPYRIGHTS RESERVED
 Pracowniowy projekt architektoniczny jest chroniony prawem autorskim zgodnie z art. 1 i nast. Ustawy o Prawie Autorskim i Prawach Pokrewnych z dnia 9 lipca 1990 r. (Dz.Uz. nr 24 poz.83 z 23.09.2007)

| Autor projektu: | Zakres i nr uprawnień | Podpis |
|-----------------------------|--|--------|
| Lucyna KACZYŃSKA | upr. konstrukcyjno - inżynierskie w zakresie dróg b/o nr 162/Sz/78 | |
| Opracował: | | Podpis |
| mgr inż. Marcin Przybysz | | |
| Sprawdził: | | Podpis |
| mgr inż. Katarzyna Przybysz | upr. nr ZAP/0192/POOD/09 w zakresie dróg b/o | |

Inwestor: Gmina Dobra
 Adres: ul. Szczecińska 16a, 72-003 Dobra
 Tytuł: "Przebudowa drogi gminnej (dz. nr 117 dr, obr. Buk) wraz z przebudową skrzyżowania z drogą powiatową 3907Z Szczecin - Dobieszczyń (dz. nr 102 dr, obr. Buk), Gmina Dobra, powiat policki."

Branża: DROGOWA Faza: PROJEKT WYKONAWCZY
 Nazwa rysunku: **PLANSZA TYCZENIA I WYMIAROWANIA**
 Skala: 1:500 Data: 18.06.2013
 Nr rys: 6

GEODEZJA i KARTOGRAFIA
 "GEOBAK"
 inż. Piotr Bakinowski
 71-023 Szczecin, ul. Poronińska 13/1
 kom. 0605-280-241
 fax. 091 43-95-364

(Jednostka wykonawstwa geodezyjnego)
 w ramach roboty geodezyjnej:
 2013 planu, kalibracji i wektoracji mapy zasadniczej
 znajdują się punkty