KONCEPCJA ODPROWADZENIA WÓD DESZCZOWYCH Z TERENÓW MIERZYNA CIĄŻĄCYCH DO CIEKÓW: STOBNICA, WIERZBAK, GUMIENIEC I GUNICA.

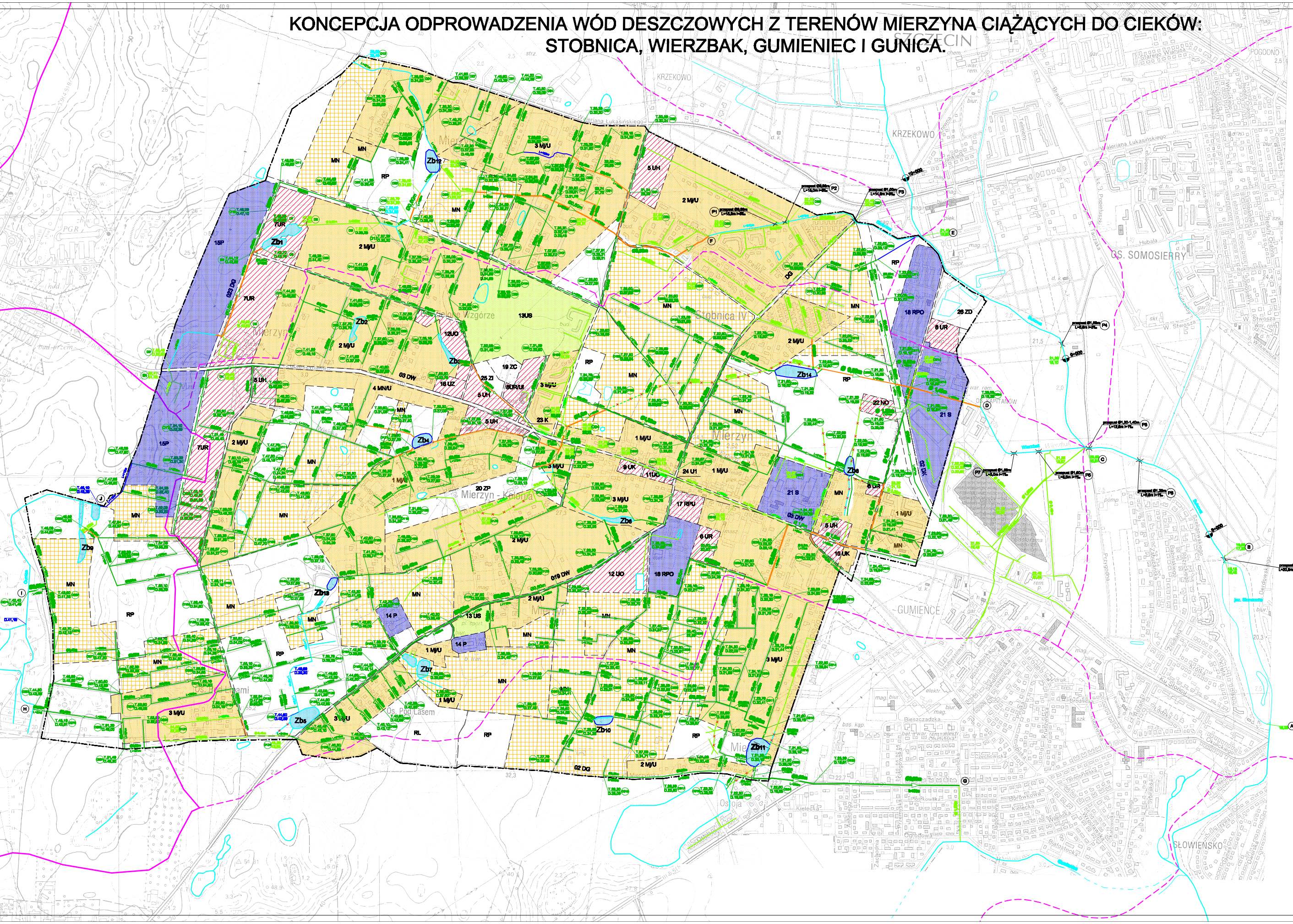
SZCZECIN
KRZEKOWO
OS. SOMOSIERRY
GUMIENCE
SŁOWIEŃSKO
Mierzyn
Stobnica IV
Mierzyn - Kolonia
Os. Pod Lasem
MN
RP
RL
13US
19 ZC
Zb1
Zb2
Zb3
Zb4
Zb5
Zb6
Zb7
Zb8
Zb9
Zb10
Zb11
Zb12
Zb13
Zb14
15P
023 DG
02 DG
18 RPO
21 S
26 ZD
22 NO
1 M/U
2 M/U
3 M/U

OZNACZENIA

☐	TERENY NIEZABUDOWANE -POLA, ŁĄKI, OGRODY, ZIELEŃ
🟧	TERENY ZABUDOWY MIESZKANIOWEJ
▦	TERENY ZABUDOWY MIESZKANIOWEJ WEDŁUG ZATWIERDZONYCH PLANÓW MIEJSCOWYCH W OKRESIE 1997-2003r.
▨	TERENY ZABUDOWY USŁUGOWEJ
🟦	TERENY ZABUDOWY PRZEMYSŁOWO-SKŁADOWEJ
🟩	TERENY SPORTOWE
—	KANAŁ DESZCZOWY ISTNIEJĄCY
—	KANAŁ DESZCZOWY ISTNIEJĄCY DO PRZEBUDOWY
—	**KOLEKTOR DESZCZOWY ISTNIEJĄCY DO PRZEBUDOWY**
—	KANAŁ DESZCZOWY PROJEKTOWANY
—	**KOLEKTOR DESZCZOWY PROJEKTOWANY**
—	**CIEKI I ROWY OTWARTE ISTNIEJĄCE**
—	**CIEKI I ROWY OTWARTE PROJEKTOWANE**
⬭	**ZBIORNIKI WODNE ISTNIEJĄCE przewidziane jako zbiorniki retencyjne**
⬭	**ZBIORNIKI WODNE PROJEKTOWANE**
—×—	**ISTNIEJĄCE KANAŁY DO ROZBIÓRKI**
)(	ISTNIEJĄCE PRZEPUSTY
- - -	**GRANICE ZLEWNI CIEKÓW**
—	**GRANICE ZLEWNI RZEKI BUKOWEJ**
—·—	GRANICA MIERZYNA

GMINA DOBRA

URZĄD GMINY DOBREJ
UL. SZCZECIŃSKA 16a, 72-003 DOBRA

GMINA DOBRA - OBRĘB MIERZYN

KONCEPCJA ODPROWADZENIA WÓD DESZCZOWYCH Z TERENÓW MIERZYNA CIĄŻĄCYCH DO CIEKÓW: STOBNICA, WIERZBAK, GUMIENIEC I GUNICA.

KONCEPCJA ODPROWADZENIA WÓD DESZCZOWYCH

[illegible]	mgr inż. DARIUSZ SKUZA	593/Sz/94	
[illegible]	mgr inż. WALDEMAR BURY	227/Sz/88	
[illegible]	mgr inż. MONIKA POTOMSKA		
[illegible]	mgr inż. SŁAWOMIR PILECKI		

Biuro Projektów
"INBUD" s.c.

P-366/2005
KONCEPCJA
KWIECIEŃ 2005r.
1 : 5000
1